

Gebruikershandleiding Acer GridVista™

Inhoudsopgave

- 1 Kennismaken met Acer GridVista™**
- 2 Systeemvereisten**
- 3 Installatie**
- 4 De toepassing starten**
- 5 Acer GridVista gebruiken**
 - 5.1 Het scherm splitsen in rasters
 - 5.2 Een venster in een raster plaatsen
 - 5.3 De transparantie van het venster wijzigen
 - 5.4 Een venster vergrendelen in een raster
 - 5.5 De functie **Always on top** (Altijd op voorgrond) inschakelen
- 6 Overige opties van Acer GridVista**
 - 6.1 De instellingen van Acer GridVista wijzigen
 - 6.2 De informatie over Acer GridVista weergeven
 - 6.3 Acer GridVista afsluiten

1. Kennismaken met Acer GridVista™

Acer GridVista is een productief hulpprogramma dat meerdere vensters op hetzelfde scherm beheert. Met deze toepassing kunt u:

- het venster splitsen in rasters om tot vier vensters tegelijk weer te geven
- gegevens tussen vensters of toepassingen gemakkelijk overdragen
- snel schakelen tussen vensters
- door de vensters heen kijken met behulp van de transparantie-instellingen
- twee vensters tegelijk bewerken

Opmerking: De toepassing Acer GridVista werkt alleen op Acer-monitors.

2. Systeemvereisten

Controleer of uw systeem aan de volgende vereisten voldoet voordat u Acer GridVista installeert:

Besturingssysteem	Windows® XP
Systeemgeheugen	128 MB of meer
Schijfruimte	100 MB of meer

3. Installatie

Acer GridVista installeren:

1. Plaats de Acer GridVista-cd in het optische station. Het venster voor het automatisch starten van Acer GridVista wordt geopend.
2. Klik op **Acer GridVista Software Installation** (software-installatie Acer GridVista) om het programma te installeren of klik op **Acer GridVista Help Manual** (Helphandleiding Acer GridVista) om het helpbestand weer te geven.
3. Klik op **Exit** (Afsluiten) wanneer de installatie voltooid is.

4. De toepassing starten

Om de Acer GridVista te starten klikt u op Start > Alle programma's > Acer GridVista > Acer GridVista.

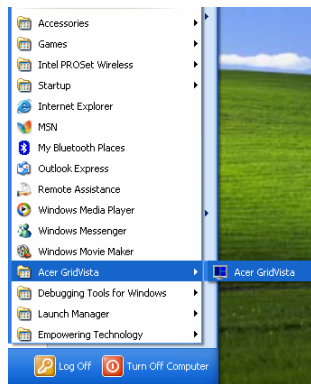

Nadat u de toepassing hebt gestart, verschijnt het pictogram van Acer GridVista  in de taakbalk en wordt het Button Center (knoppencentrale) van Acer GridVista naast de knop **Minimaliseren** van elk geopend venster weergegeven.

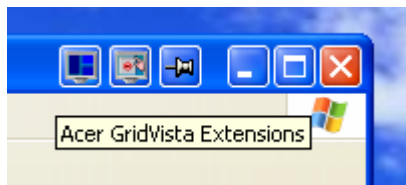

5. Acer GridVista gebruiken

5.1 Het scherm splitsen in rasters

Het scherm splitsen in rasters:

1. Klik met de rechtermuisknop op het pictogram van Acer GridVista  en selecteer vervolgens **Grid Configuration** (Rasterconfiguratie) in het pop-upmenu.

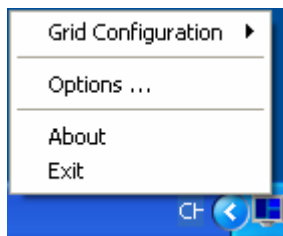

2. Klik op de display (weergave) die u wilt splitsen.

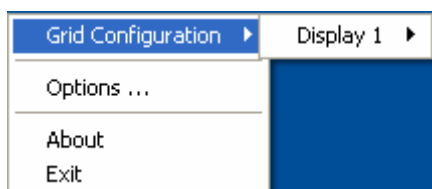

3. Selecteer een rasterconfiguratie in het pop-upmenu om het scherm te

splitsen. De standaardinstelling is NONE (GEEN).

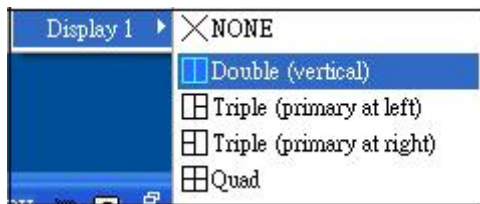

Het scherm toont nu de rasters.

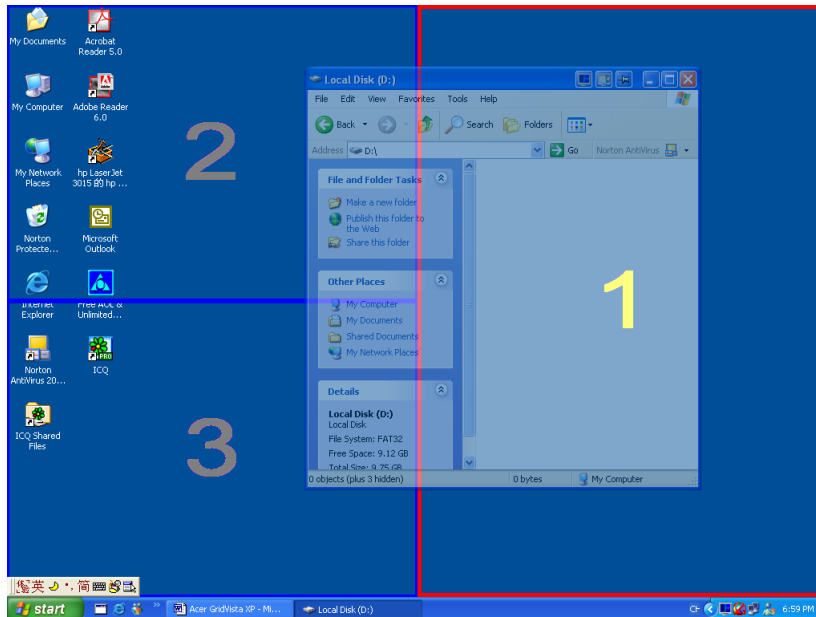

5.2 Een venster in een raster plaatsen

Een venster in een raster plaatsen:

1. Klik in de titelbalk van een open venster en sleep vervolgens het venster naar een leeg raster.

OF

Klik met de rechtermuisknop op het pictogram van Acer GridVista Extensions in de knoppencentrale van Acer GridVista, selecteer **Send window to grid** (Venster naar raster verzenden) en selecteer het raster waarin u het venster wilt plaatsen.

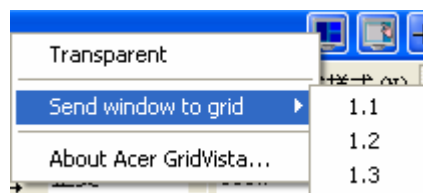
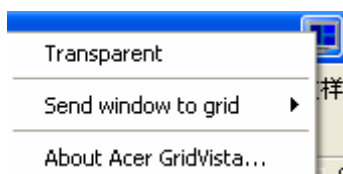

Opmerking: 1.1 betekent dat venster 1 (hoofdvenster) naar raster 1 gaat, 1.2 betekent dat venster 1 naar raster 2 gaat, enzovoort.

2. Herhaal de instructies om een ander venster in een leeg raster te plaatsen tot alle raster bezet zijn.

5.3 De transparantie van het venster wijzigen

U kunt de transparantie van de vensters wijzigen zodat u de items en pictogrammen achter de vensters kunt zien. Ga hiervoor als volgt te werk:



1. Klik met de rechtermuisknop op het pictogram Acer GridVista Extensions in de knoppencentrale van Acer GridVista en selecteer **Transparent** (Transparant).



2. De pictogrammen/items achter het venster zijn nu zichtbaar. Herhaal de instructies om de transparantie uit te schakelen.

5.4 Een venster vergrendelen in een raster

U kunt een venster in een specifiek raster vergrendelen om te voorkomen dat u het per ongeluk naar een ander raster sleept. Het venster vergrendelen in een raster:



1. Selecteer het venster dat u wilt vergrendelen in een raster.
2. Klik op het pictogram **Lock** (Vergrendelen)  van de knoppencentrale van Acer GridVista in de titelbalk van het venster. Het vergrendelingspictogram verandert in  om aan te geven dat het venster in het geselecteerde raster wordt vergrendeld.
3. Selecteer het raster waarin u het venster wilt plaatsen.

Opmerking: De functie **Lock to grid** (Vergrendelen in raster) is uitgeschakeld als het huidige venster is gemaximaliseerd.

Om het venster van het raster te ontgrendelen, klikt u op het vergrendelingspictogram .

5.5 De functie Always on top (Altijd op voorgrond) inschakelen

U kunt een venster zo instellen dat het altijd boven elk ander geopend venster wordt weergegeven. Ga hiervoor als volgt te werk:

1. Selecteer het venster dat u altijd op de voorgrond wilt plaatsen.
2. Klik op het pictogram **Lock** (Vergrendelen)  van de knoppencentrale van Acer GridVista in de titelbalk van het venster. Het pictogram verandert naar  om aan te geven dat het venster is ingesteld om altijd boven elk ander geopend venster te worden weergegeven.

Opmerking: Het actieve venster zal altijd op de voorgrond verschijnen wanneer u deze functie inschakelt voor andere geopende vensters.

Om deze functie uit te schakelen, klikt u op het pictogram .

6. Overige opties van Acer GridVista

6.1 De instellingen van Acer GridVista wijzigen

De instellingen van Acer GridVista wijzigen:

1. Klik met de rechtermuisknop op het pictogram Acer GridVista in de taakbalk.
2. Selecteer **Options** (Opties) om het venster Options te openen.

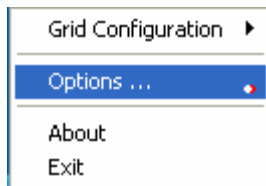

3. Wijzig de instellingen vanaf dit venster en klik vervolgens op **OK** wanneer u klaar bent. Raadpleeg de onderstaande tabel voor een beschrijving van de instellingen.

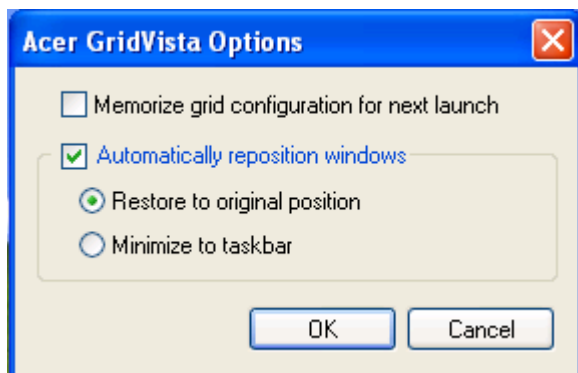

Memorize grid configuration for	Schakel deze optie in om de huidige
---------------------------------	-------------------------------------

next launch (Rasterconfiguratie onthouden voor volgende start)	rasterconfiguratie op te slaan voor de volgende start van de toepassing.
Automatically reposition windows (Vensters automatisch schikken)	Schakel deze optie in om de positie van de vensters te herstellen nadat u Acer GridVista hebt afgesloten. U kunt ervoor kiezen de vensters te herstellen naar hun originele positie of alle vensters naar de taakbalk te minimaliseren.

6.2 De informatie over Acer GridVista weergeven

Klik met de rechtermuisknop op het pictogram van Acer GridVista in de taakbalk en selecteer vervolgens **About** (Info) in het pop-upmenu om informatie over Acer GridVista weer te geven.

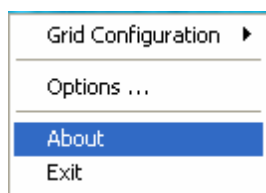

6.3 Acer GridVista afsluiten

Om Acer GridVista af te sluiten, klikt u met de rechtermuisknop op het pictogram Acer GridVista in de taakbalk en selecteert u vervolgens **Exit** (Afsluiten).

