

PlatinumSecretTM

Manuel d'utilisation

DÉSISTEMENT

Bien que tout ait été fait pour assurer l'exactitude des données de ce manuel, aucune garantie, expresse ou implicite, n'est offerte quant à leur exactitude.

Les spécifications peuvent être modifiées sans préavis.

DROITS D'AUTEUR

Aucune partie de ce manuel ne peut être copié sous quelque format que ce soit sans la permission écrite de 360 Degree Web, Inc.

© Copyright 2000 360 Degree Web, Inc.

Tous droits réservés pour le monde entier.

MARQUES

360°Web™, 360 Degree Web™, PlatinumSecret™, PlatinumSecure™, et PlatinumKey™ sont des marques de 360 Degree Web, Inc.

Présentation

Ce logiciel comprend les composants suivants : **PlatinumSecure™** et **PlatinumKey™**. Ensemble, ils fournissent des niveaux de sécurité différents pour les utilisateurs.

- PlatinumSecure™ améliore la procédure de connexion sécurisée pour Windows ME ou 2000 au niveau du système d'exploitation Windows. Il fournit l'authentification de l'utilisateur avec une fonction de cryptage/décryptage en utilisant la carte à puce. Si votre carte à puce n'est pas disponible, vous pouvez utiliser la SmartCard d'urgence comme carte de remplacement temporaire.
- PlatinumKey™ utilise l'authentification automatique et la mémoire cache automatique pour fournir des connexions en un clic à tous les sites Web qui nécessitent un mot de passe (brevet en cours d'homologation), éliminant ainsi le besoin de se souvenir et d'entrer des identificateurs et des mots de passe lors des visites sur l'Internet avec les navigateurs de Microsoft ou de Netscape.

Configuration minimale :

- Systèmes IBM PC ou compatible, y compris les ordinateurs notebooks
- Windows ME ou 2000
- Lecteur de carte à puce conforme à PC/SC
- Accès à un lecteur de CD-ROM

Compatibilité :

- Microsoft PC/SC 1.0
- ISO 7816-1, -2, -3, -4
- T=0 ET T=1

Vous devez insérer une carte à puce dans le lecteur de carte et entrer le mot de passe pour accéder à l'ordinateur pendant l'initialisation ou pour récupérer l'accès à Windows depuis la position verrouillée.



Installation/Désinstallation

Installation

L'installation est rapide, facile et conviviale. Procédez comme suit pour l'installation :

- 1) Exécutez l'installateur setup.exe fourni par le logiciel et l'écran d'installation du programme apparaît.

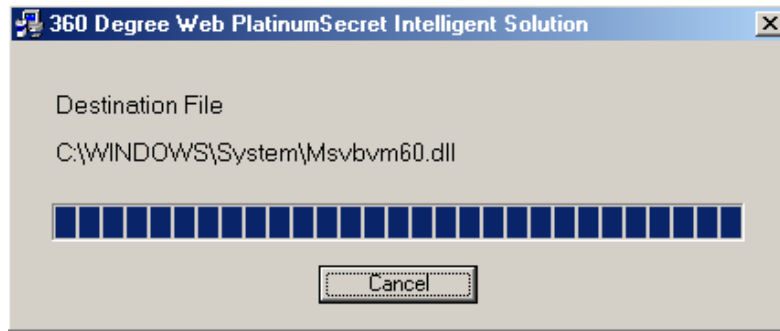

- 2) Entrez les informations utilisateur et le mot de passe pour enregistrer la carte à puce.
- 3) Sélectionnez ensuite Oui (par défaut) pour vous inscrire comme l'utilisateur principal, afin que vous SEUL puissiez ajouter ou supprimer d'autres utilisateurs. Si vous sélectionnez Non, vos informations seront enregistrées comme informations d'un utilisateur normal et d'autres utilisateurs inscrits pourraient vous supprimer.
- 4) L'installateur vous invite à créer une SmartCard d'urgence, un remplacement temporaire de votre carte à puce, si elle n'est pas disponible (est perdue/volée).

Remarque : Pour utiliser la SmartCard d'urgence pour récupérer l'accès à Windows, appuyez sur **Alt+Ctrl+E** lorsque l'écran de veille d'PlatinumSecure™ est exécuté, puis insérez la SmartCard d'urgence. Si vous avez perdu à la fois votre carte à puce et la SmartCard d'urgence, apportez votre ordinateur au centre de service le plus proche et demandez leur de réémettre une nouvelle carte à puce.

- 5) Après avoir créé la SmartCard d'urgence, redémarrez l'ordinateur avant d'utiliser le programme.

Vous devrez pouvoir trouver le groupe de programmes du logiciel dans le menu **Démarrer** -> **Programmes**.

Désinstallation

Si vous désirez désinstaller le logiciel, allez simplement au groupe de programmes du logiciel et exécutez le programme de **Désinstallation**. Tout utilisateur principal ou normal peut désinstaller le logiciel après avoir fourni le mot de passe.

Utilisation d'PlatinumSecure™

PlatinumSecure™ améliore la procédure de connexion sécurisée pour Windows ME ou /2000 au niveau du système d'exploitation Windows. Il fournit une authentification de l'utilisateur avec une fonction de cryptage/décryptage en utilisant la carte à puce. Si votre carte à puce n'est pas disponible, la SmartCard d'urgence sert de remplacement temporaire de la carte à puce. Après l'installation, l'icône PlatinumSecure™ apparaît sur le bureau de Windows. Double-cliquez sur l'icône ou cliquez avec le bouton droit de la souris et sélectionnez **Ouvrir** dans le menu déroulant (ou exécutez-le depuis le groupe des programmes de PlatinumSecret™). Depuis cette fenêtre, vous pouvez accéder directement à trois opérations : **Options PlatinumSecure™**, **Gestionnaire de carte à puce** et **Modifier le mot de passe**.

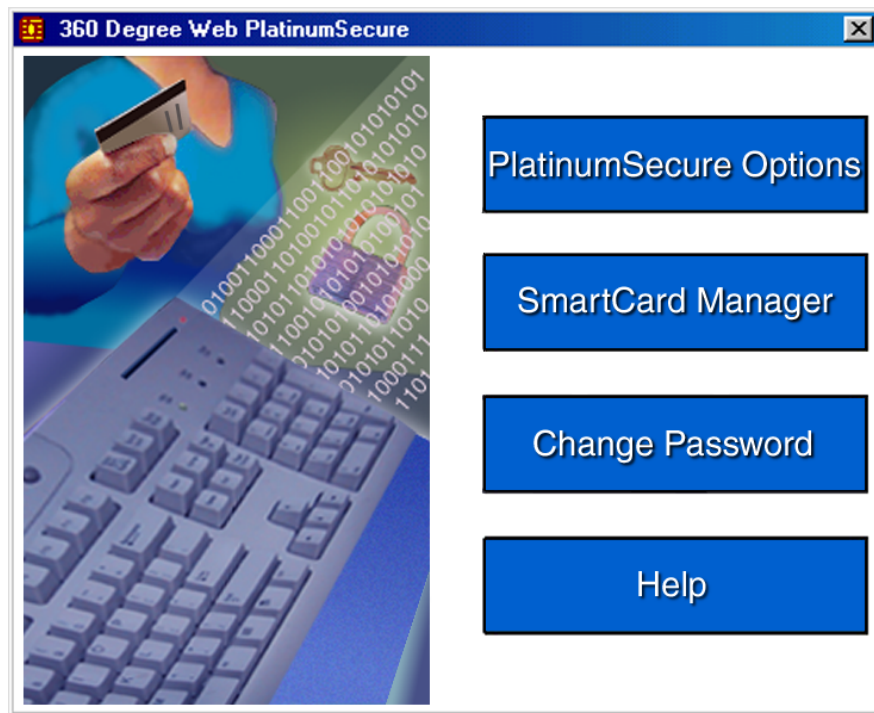

Options PlatinumSecure™

Cliquez sur le bouton Options PlatinumSecure™ pour ouvrir la fenêtre **Options de la carte à puce** qui fournit une flexibilité excellente pour répondre aux diverses nécessités de protection de la vie privée pour tous les utilisateurs.

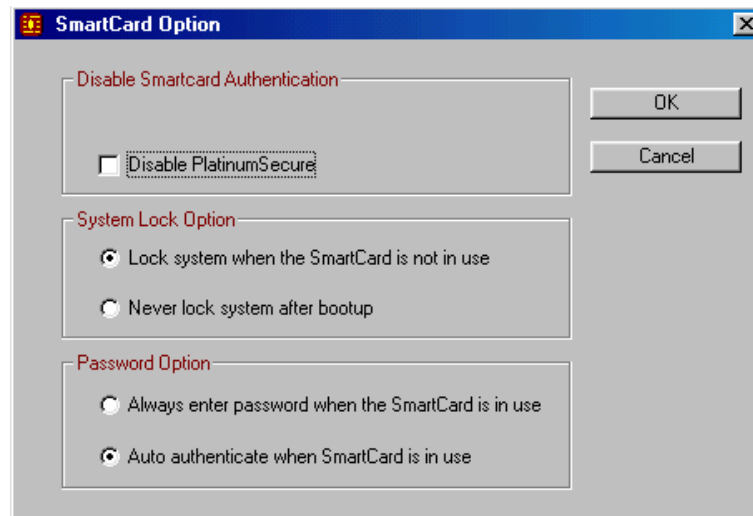

Lorsque la case **Désactiver PlatinumSecure™** est cochée, l'authentification PlatinumSecure™ de connexion à Windows avec la carte à puce est désactivée, ce qui signifie que la protection de l'ordinateur ainsi que d'autres options comme **Option de verrouillage du système** et **Option de mot de passe** seront également désactivées. Le mot de passe de la carte à puce est nécessaire pour cette sélection.

Option de verrouillage du système

Lorsque le bouton-radio **Verrouiller le système lorsque la carte à puce n'est pas utilisée** (par défaut) est sélectionné, si la carte à puce est retirée, l'écran de veille d'PlatinumSecure™ apparaît et l'accès au système est verrouillé. Lorsque le bouton-radio **Ne jamais verrouiller le système après l'initialisation** est sélectionné, l'ordinateur n'est pas protégé après l'initialisation et l'**Option de mot de passe** est désactivée.

Option de mot de passe

Lorsque le bouton-radio **Toujours entrer le mot de passe lorsque la carte à puce est utilisée** (par défaut) est sélectionné, le mot de passe est nécessaire lorsque vous désirez accéder au système lorsque la carte à puce est insérée. Lorsque le bouton-radio **Authentification automatique lorsque la carte à puce est utilisée** est sélectionné, aucun mot de passe n'est nécessaire. Insérez seulement la carte à puce.

Gestionnaire de carte à puce

La prise en charge d'utilisateurs multiples est implémentée et gérée dans le **Gestionnaire de carte à puce**. Veuillez noter que cinq utilisateurs peuvent être enregistrés sur un ordinateur. Si vous êtes enregistré comme utilisateur principal, vous SEUL pouvez ajouter/supprimer d'autres utilisateurs. Si vous êtes enregistré comme utilisateur normal, d'autres utilisateurs enregistrés peuvent vous ajouter/supprimer. Tous les utilisateurs enregistrés peuvent utiliser l'option **Afficher les utilisateurs de carte à puce**.

Modifier le mot de passe

Cliquez sur le bouton **Modifier le mot de passe**, entrez les trois champs dans la boîte de dialogue **Modifier le mot de passe** et fermez la boîte de dialogue en cliquant sur le bouton **OK** pour modifier le mot de passe de la carte à puce.

Crypter/Décrypter

PlatinumSecure™ peut également être utilisé pour crypter/décrypter les fichiers à l'exception des **fichiers système** et des **fichiers qui ont déjà été cryptés par d'autres applications**. Double-cliquez sur un fichier pour le crypter/décrypter automatiquement. Cependant, si le fichier est associé à une application, il sera ouvert avec cette application au lieu d'être crypté. Notez que le cryptage n'est pas récursif. C'est-à-dire que lorsque vous cryptez un dossier, seuls les fichiers immédiatement dans ce dossier sont cryptés ; les autres fichiers dans les sous-dossiers ne le sont pas.

Pour trouver les commandes de cryptage/décryptage :

- cliquez avec le bouton droit de la souris sur le menu Démarrer,
- cliquez avec le bouton droit de la souris sur un dossier ou une icône sur le bureau de Windows, or
- dans l'explorateur de Windows, cliquez avec le bouton droit de la souris sur un dossier, un fichier ou un groupe de fichiers sélectionné.

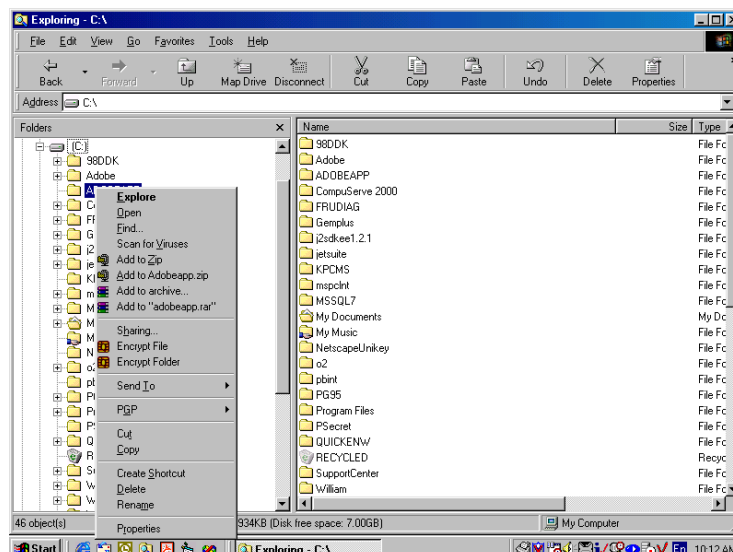

Utilisation d'PlatinumKey™

PlatinumKey™ fournit une connexion en un clic à tous les sites Web qui nécessitent des mots de passe. Avec sa technologie unique de mémoire cache de carte à puce, vous pouvez étendre considérablement la taille limitée de la mémoire de la carte à une utilisation illimitée en stockant vos données personnelles dans un fichier **crypté** soit sur la carte à puce ou sur le serveur Web sécurisé de 360DegreeWeb.

Les informations d'PlatinumKey™, comme celles de **Mes infos** et **Cartes de crédit** peuvent être transférées vers d'autres applications en utilisant le glisser-déplacer : pointez le curseur sur le champ contenant les informations, appuyez et maintenez le bouton gauche de la souris et faites glisser pour déplacer vers l'application.

PlatinumKey™ rend également la modification du mot de passe. La fenêtre de sa boîte de dialogue contient un bouton PWD dont la fonction est équivalente au bouton Modifier le mot de passe de la fenêtre PlatinumSecure™.

Procédez comme suit pour utiliser PlatinumKey™:

1. Ouvrez votre navigateur pour vous connecter à Internet.
2. Double-cliquez sur l'icône PlatinumKey™ sur le bureau de Windows.
3. Entrez le mot de passe de votre carte à puce et cliquez sur **OK**.
4. Il vous sera demandé « **Voulez-vous aller au site Web sécurisé de 360DegreeWeb pour sauvegarder les informations de votre carte à puce ?** » si PlatinumKey™ est utilisé pour la toute première fois. La réponse par défaut est **Oui** et vous pourrez non seulement enregistrer les informations (à l'exception des **Cartes de crédits**) sur le site Web sécurisé de 360DegreeWeb à des fins de sauvegarde en cas de perte ou de vol de la carte. Si vous choisissez Non, seules **Mes infos**, **Cartes de crédit** et **5 Sites Web** peuvent être enregistrés sur votre carte à puce.
5. Connectez-vous à un site Web sur lequel vous êtes déjà enregistré.
6. PlatinumKey™ enregistre automatiquement vos données de connexion et vous demande votre confirmation pour vous connecter automatiquement la prochaine fois que vous accédez au site. Cliquez sur **Oui** pour continuer la visite.
7. Pour fermer PlatinumKey™ lorsque vous avez terminer votre visite sur le Web, cliquez avec le bouton droit de la souris sur son icône sur la barre des tâches de Windows et sélectionnez **Fermer PlatinumKey™**.

PlatinumKey™ fournit une liste de toutes les pages de connexion que vous avez enregistrées. Sélectionnez un site dans la liste et cliquez sur le bouton **Aller** pour aller au site et vous connecter automatiquement. Sélectionnez un site sur la liste et cliquez sur le bouton **Afficher** pour passer en revue les informations concernant le site : **Nom du site Web**, **Nom d'utilisateur**, **Mot de passe**, **Adresse URL**. De même, entrez les quelques premières lettres d'un site dans la liste pour rechercher et sélectionner le site.

Vous pouvez **Éditer** et **Supprimer** les sites ainsi que les informations et **Enregistrer** ou **Annuler** les modifications que vous avez effectuées en sélectionnant le bouton de commande correspondant.