

PlatinumSecret™

ユーザーズマニュアル

ご注意

本書の内容の正確性を確かなものにするために最大限努めておりますが、正確性を保証することは出来ませんのでご容赦ください。

仕様が予告なく変更することがあります。

著作権

360 Degree Web, Inc の文書による許可がない限り、本書の一部または全部をコピーすることは禁じられています。

© Copyright 2000 360 Degree Web, Inc.
All rights reserved worldwide.

商標

360°Web™, 360 Degree Web™, PlatinumSecret™, PlatinumSecure™ および PlatinumKey™ は、360 Degree Web, Inc の商標です。

概要

このソフトウェアは、複数のレベルでのセキュリティを提供する **PlatinumSecure™** および **PlatinumKey™** を含んでいます。

- **PlatinumSecure™**は、Windows オペレーティング・システムレベルでの Windows ME または Windows 2000 の安全なログオンプロセスを確実にします。IC カードを使った暗号化/暗号解除により、ユーザ認証機能を提供します。IC カードがない場合は、緊急 IC カードを一時的な代替カードとして使用することができます。
- **PlatinumKey™**は、パスワードを要求するすべての Web サイトへの 1 クリックログオンを可能にする自動認証および自動キャッシュを提供します。これにより、Microsoft または Netscape Web ブラウザを使ってインターネットをサーフするとき、ユーザ ID やパスワードを入力する手間を省くことができます。

システム要求:

- IBM PC またはその互換システム。
- Windows ME または Windows 2000
- PC/SC 準拠の IC カードリーダー
- CD-ROM ドライブへのアクセス

互換性:

- Microsoft PC/SC 1.0
- ISO 7816-1, -2, -3, -4
- T=0 および T=1

起動時にシステムにアクセスしたりロック状態から Windows に再アクセスしたりするには、IC カードをカードリーダーに挿入してパスワードを入力する必要があります。



インストール/削除

インストール

インストール手順は、速くて簡単、ユーザフレンドリーです。以下の手順に従ってください。

- 1) ソフトウェアが提供している setup.exe を実行してください。インストール画面が表示されます。

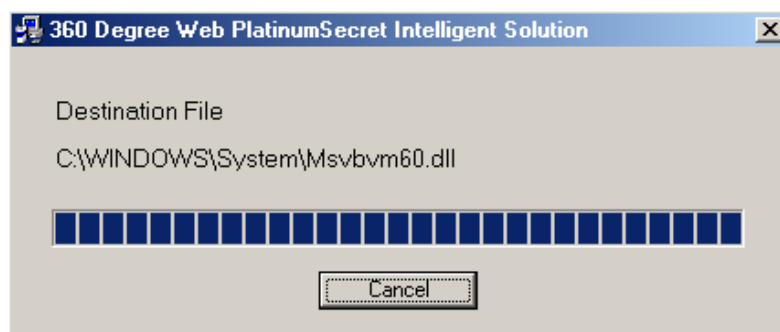

- 2) ユーザ情報およびパスワードを入力し、IC カードを登録してください。
- 3) はい(デフォルト)を選択してプライマリユーザとして登録すると、お客様だけがその他のユーザの追加/削除を行うことができます。いいえを選択すると、お客様の情報はレギュラーユーザとして保管され、その他の登録ユーザがお客様を追加/削除することができます。
- 4) インストールの最中に、紛失または盗難により IC カードがないときの一時的代替カードとなる緊急 IC カードを作成するよう要求されます。

Note: 緊急 IC カードを使って Windows にアクセスする場合は、PlatinumSecure™スクリーンセーバーが実行しているときに Alt+Ctrl+E キーを同時に押し、緊急 IC カードを挿入してください。IC カードと緊急 IC カードの両方をなくしてしまった場合は、お使いのシステムをサービスセンターにお持ちになり、別の IC カードを発行してもらってください。

- 5) 緊急 IC カードを作成したら、プログラムを使用する前にシステムを再起動してください。

Windows のスタート → プログラムメニューの中に、ソフトウェアプログラムグループが作成されます。

削除

ソフトウェアを削除したい場合は、ソフトウェアプログラムグループの中の削除プログラムを実行してください。パスワードを入力すれば、プライマリユーザでもレギュラーユーザでもソフトウェアを削除することができます。

PlatinumSecure™の実行

PlatinumSecure™は、Windows オペレーティング・システムレベルでの Windows ME または Windows 2000 の安全なログオンプロセスを確実にします。IC カードを使った暗号化/暗号解除により、ユーザ認証機能を提供します。IC カードがない場合は、緊急 IC カードを一時的な代替カードとして使用することができます。インストールすると、PlatinumSecure™アイコンが Windows デスクトップに表示されます。このアイコンをダブルクリックするか、またはマウスを右クリックし、ポップアップメニューから開くを選択してください(または PlatinumSecure™プログラムグループから実行することもできます)。表示されたメニューから PlatinumSecure™オプション、IC カードマネージャおよびパスワードの変更機能に直接アクセスすることができます。

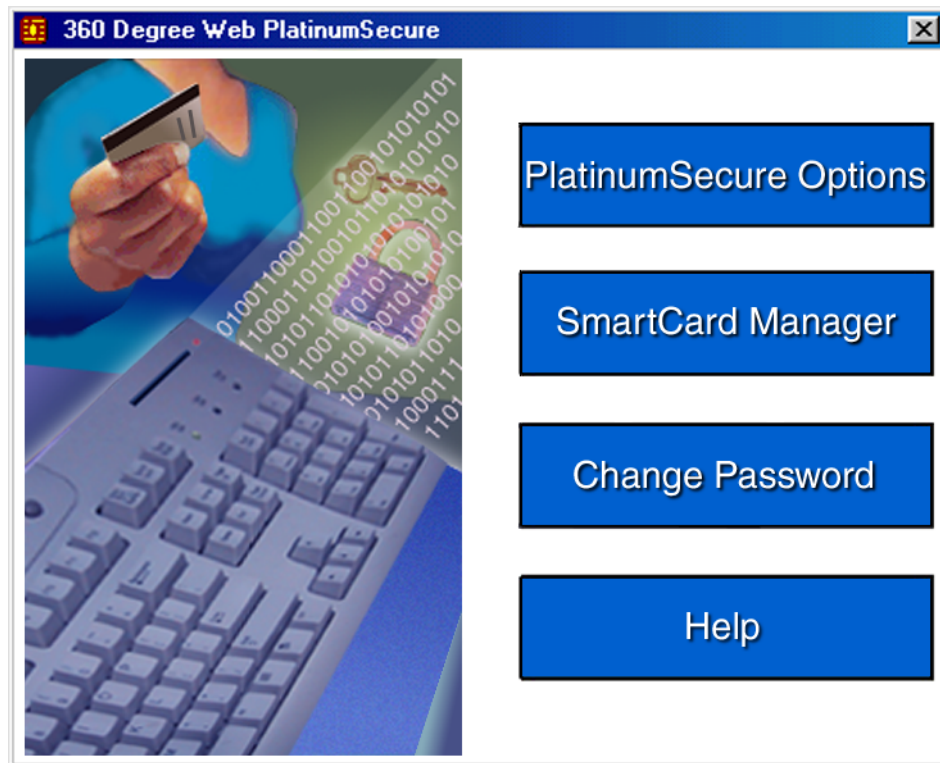

PlatinumSecure™オプション

PlatinumSecure™オプションボタンをクリックすると、IC カードオプションウィンドウが表示されます。プライバシーを保護する様々なオプションを提供します。

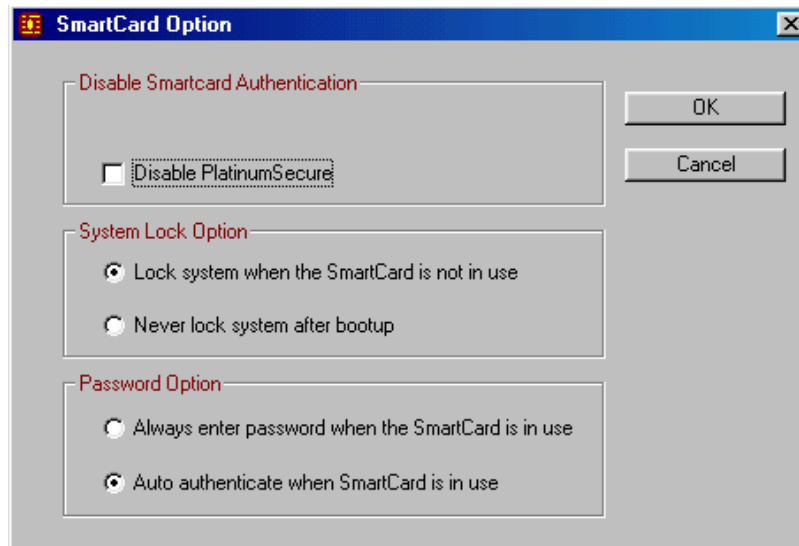

PlatinumSecure™利用不可を選択すると、IC カードを使った PlatinumSecure™ Windows ログオン認証が利用不可になるので、PC の保護に加えて**システムロックオプション**および**パスワードオプション**も利用不可になります。この選択を行うには、IC カードパスワードが必要です。

システムロックオプション

IC カードが使用されていないときにシステムをロックします (デフォルト)を選択すると、IC カードをはずしたときに PlatinumSecure™スクリーンセーバーが起動してシステムへのアクセスはロックされます。起動後にシステムをロックしないでくださいを選択すると、起動後の PC 保護はなく、パスワードオプションは利用不可になります。

パスワードオプション

IC カードを使用中は、**必ずパスワードを入力してください** (デフォルト)を選択すると、IC カードが挿入されているときにシステムにアクセスするにはパスワードが必要になります。IC カードを使用中に**自動認証**を選択すると、パスワードは必要なく、IC カードを挿入するだけです。

IC カードマネージャ

複数のユーザは、**IC カードマネージャ**で管理されます。1 台の PC で 5 人のユーザを登録することができます。その他のユーザの追加/削除を行うことができるのは、プライマリユーザとして登録したユーザだけです。レギュラーユーザは、別の登録ユーザにより追加/削除されます。すべての登録ユーザは、**IC カードユーザの表示オプション**を使用することができます。

パスワードの変更

IC カードパスワードを変更するには、パスワードの変更ボタンをクリックしてパスワードの変更ダイアログボックスの 3 つのフィールドに入力し、OK をクリックしてください。

暗号化/暗号解除

PlatinumSecure™は、システムファイルおよびすでに別のアプリケーションで暗号化されているファイル以外のファイルの暗号化/暗号解除にも使用されます。ファイルをダブルクリックすると、自動的に暗号化/暗号解除されます。しかし、アプリケーションに関連するファイルは、暗号化される代わりにそのアプリケーションに開かれます。フォルダを暗号化すると、そのフォルダのすぐ下にあるファイルのみが暗号化され、サブフォルダの中のファイルは暗号化されません。

暗号化/暗号解除コマンドの使用:

- スタートメニューを右クリックしてください。
- Windows デスクトップでフォルダまたはアイコンを右クリックするか、または
- Windows エクスプローラーでフォルダ、ファイルまたは複数のファイルを右クリックしてください。

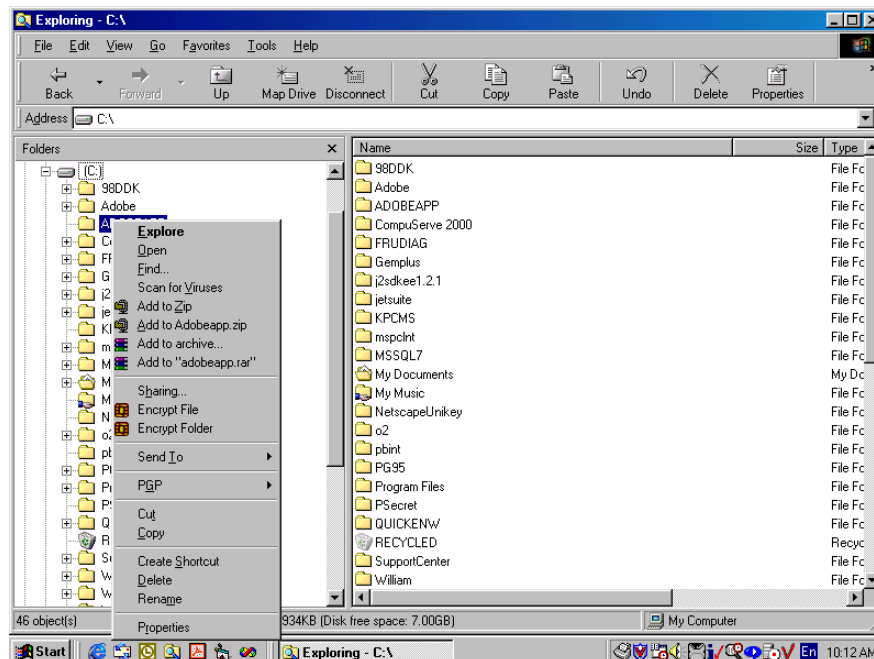

PlatinumKey™の実行

PlatinumKey™は、パスワードを要求するすべての Web サイトへの 1 クリックログオンを可能にします。独自の IC カードキャッシングテクノロジーにより、IC カードまたは 360 Degree Web の Web サイトサーバーの暗号化ファイルにプライベート情報を保管して制限あるカードメモリサイズを制限なく使用できるようにします。

マイ・インフォメーションおよびクレジットカードなどの PlatinumKey™内の情報は、ドラッグ&ドロップで別のアプリケーションに移すことができます。カーソルを情報を含むフィールドに置き、マウスの左ボタンを押したままカーソルをアプリケーションにドラッグし、情報をそこにドロップします。

PlatinumKey™を使って、パスワードを簡単に変更することができます。PlatinumSecure™のパスワードの変更ボタンに相当するパスワードボタンが常に表示されています。

以下の手順に従って、PlatinumKey™を使用してください。

1. ブラウザを開いてインターネットに接続してください。
2. Windows デスクトップの PlatinumKey™アイコンをダブルクリックしてください。
3. IC カードパスワードを入力し、**OK** をクリックしてください。
4. PlatinumKey™を初めて使用すると、“360DegreeWeb の Web サイトにリンクし、お使いの IC カードの情報をバックアップしますか?”というメッセージが表示されます。デフォルト選択は**はい**で、カードの紛失/盗難の場合に備えてクレジットカード以外の情報を 360DegreeWeb の Web サイトに保管します。**いいえ**を選択すると、**マイ・インフォメーション、クレジットカードおよび 5 つの Web サイトのみ**を IC カードに保管することができます。
5. すでに登録した Web サイトにログインしてください。
6. PlatinumKey™は、ログインデータを自動的に保管し、次にサイトにアクセスするときに自動的にログインして良いかどうかを確認します。**はい**をクリックしてブラウザを続けてください。
7. ブラウズを終了して PlatinumKey™を閉じるには、Windows タスクバーの PlatinumKey™アイコンを右クリックし、**PlatinumKey™を閉じる**を選択してください。

PlatinumKey™は、保管されたすべてのログオンページのリストを提供します。リストのサイトに直接アクセスするには、そのサイトをダブルクリックするか、またはそのサイトを選択して**進む**ボタンをクリックしてください。**表示**ボタンをクリックし、**Web サイト名、ユーザ名、パスワードおよび Web URL**を含む Web サイト情報を見ることができます。また、サイトの頭文字(または最初の複数の文字)をタイプすると、サイトが検索されて選択されます。

それぞれのコマンドに対応するボタンをクリックし、サイトやその他の情報を編集および削除したり、加えた変更を保管またはキャンセルしたりすることができます。