

PlatinumSecret™

用户指南

免责条款

此手册中的数据虽经反复确认，我们对数据的准确性不作任何明示或默许的担保。规格如有变动恕不另行通知。

版权

未经 360 Degree Web, Inc 明确书面许可，不得以任何方式对本手册的任何部分进行复制。

© 版权 2000 360 Degree Web, Inc。
全球版权所有。

商标

360° Web™、360 Degree Web™、PlatinumSecret™、PlatinumSecure™ 及 PlatinumKey™ 均为 360 Degree Web, Inc 的商标。

概述

该软件包含以下组件：**PlatinumSecure™** 和 **PlatinumKey™**。三者结合为用户提供不同的安全等级。

- **PlatinumSecure™** 增强 Windows ME 或 2000 在 Windows 操作系统层中的安全登录程序。使用智能卡利用加密/解密功能提供用户身份认证。如果没有智能卡，用户可以用应急 SmartCard 充当临时替代卡。
- **PlatinumKey™** 使用自动鉴别和自动缓存提供所有需要密码的网站（未获准专利）点击登录功能，从而消除了用户在使用 Microsoft 或 Netscape 浏览器在网上冲浪时需要繁琐地记忆和输入用户 ID 和密码的麻烦。

系统要求：

- IBM PC 或其兼容系统
- Windows ME 或 2000
- PC/SC 式智能阅读器
- 可访问 CD-ROM 光盘驱动器

兼容性：

- Microsoft PC/SC 1.0
- ISO 7816-1、-2、-3、-4
- T=0 AND T=1

您必须在 PC 启动时将智能卡插入智能卡阅读器并输入密码，以此来访问 PC 或从锁定状态重新获准访问 Windows。



安装/卸载

安装

安装过程迅速、简单并且用户友好。请遵循以下步骤安装：

- 1) 运行软件提供的 setup.exe 安装程序，出现安装程序屏幕。

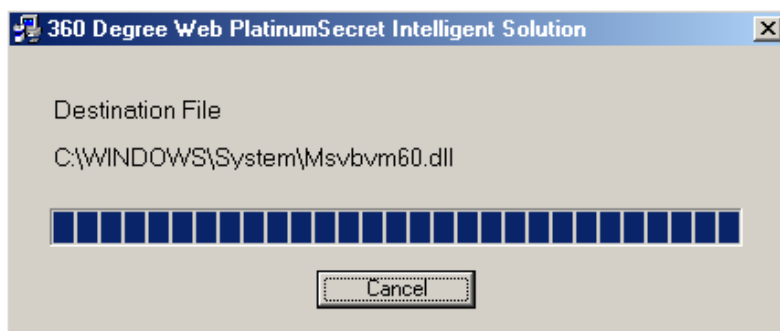

- 2) 填入用户信息和密码注册智能卡。
- 3) 接下来，选择 **Yes** (默认值) 登录为主要用户，这样，只有您可以添加/删除其他用户。如果您选择 **No**，您的信息将存储为一般用户，其他登录的用户也可以添加/删除您。
- 4) 下一步，安装程序会提示您创建一张应急 SmartCard，此盘作为您的智能卡的临时替代盘，以备您在丢失/被窃智能卡时可以使用。

注释：如果您要使用应急 SmartCard 重新获准访问 Windows。您可以在 PlatinumSecure™ 屏幕保护程序运行时按下 **Alt+Ctrl+E** 并插入应急 SmartCard。如果您同时丢失了您的智能卡和应急 SmartCard，请带着您的计算机联系就近的服务中心。这样，服务人员会在服务卡的帮助下重新发给您另外一张智能卡。

- 5) 应急 SmartCard 制作完后，在运行程序前，您必须重新启动您的系统。

您可以在 **Windows Start -> Programs** 菜单中找到软件程序组。

卸载

如果您想卸载软件，您可以找到软件程序组，并运行 **Uninstall** 卸载程序。任何主要或一般用户提供密码后均可卸载该软件。

运行 PlatinumSecure™

PlatinumSecure™ 增强 Windows ME 或 2000 在 Windows 操作系统层中的安全登录程序。使用智能卡利用加密/解密功能提供用户身份认证。如果您没有可用的智能卡，可以使用应急 SmartCard 临时替代智能卡。安装完成后，PlatinumSecure™ 图标出现在您的 Windows 桌面上。双击图标或点击鼠标右键，在弹出菜单中选择 **Open**（或从 PlatinumSecure™ 程序组中打开）。您可以在出现的菜单内直接进行三项操作：**PlatinumSecure™ Options**、**SmartCard Manager** 和 **Change Password**。

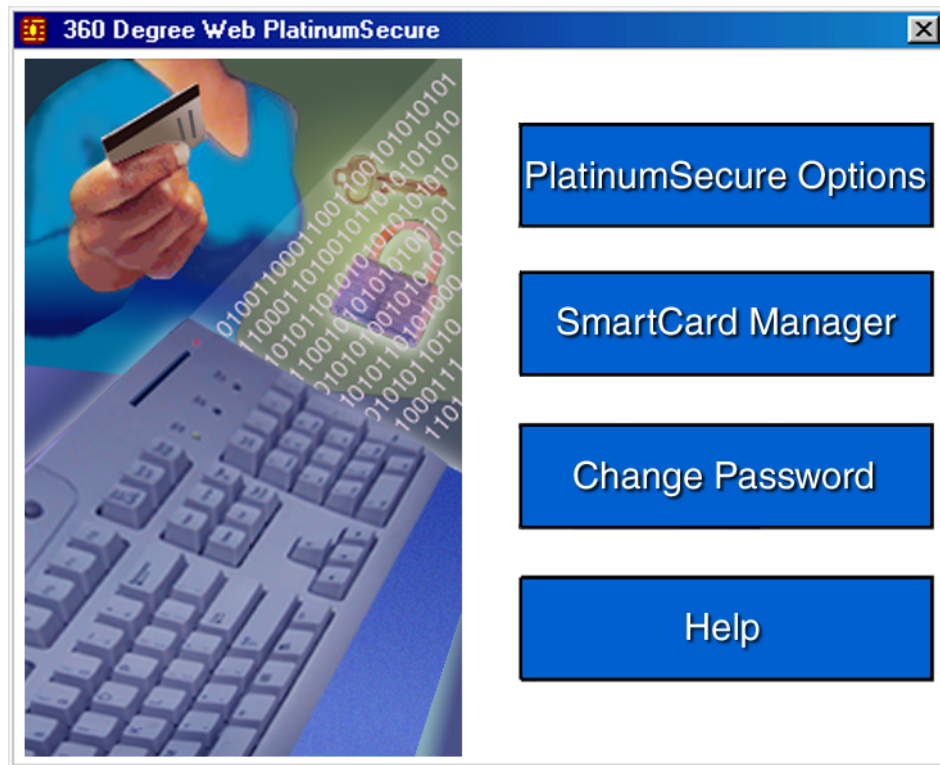

PlatinumSecure™ 选项

单击 PlatinumSecure™ 选项按钮打开 **SmartCard Option** 窗口。它提供极具弹性的设定来满足任何用户对私密保护的不同需求。

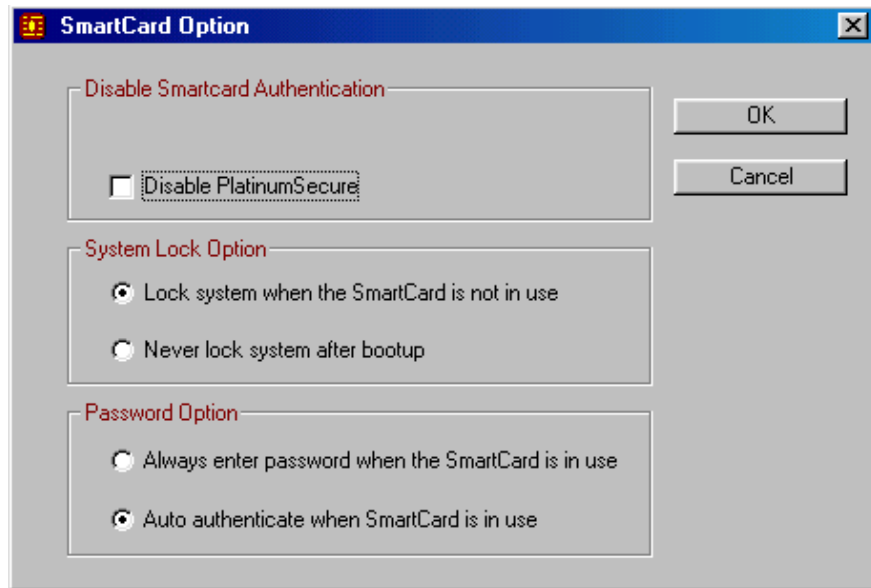

选中 **Disable PlatinumSecure™** 后，**PlatinumSecure™** 窗口智能卡登录认证将被关闭，即对您的 PC 保护及其他选项如 **System Lock Option** 和 **Password Option** 也将被关闭。此项选择需要提供智能卡密码。

系统锁选项

Lock system when the SmartCard is not in use (默认) 选定后，如果移走智能卡，**PlatinumSecure™** 屏幕保护程序将启动并锁定对系统的访问。**Never lock the system after bootup** 被选定后，PC 启动后将不受保护并且关闭密码选项。

密码选项

选中 **Always enter password when the SmartCard is in use** (默认) 后，智能卡插入时，只要您想重新获准访问系统，系统将总是提示您输入密码。选中 **Auto authenticate when SmartCard is in use**，则无须输入密码。您所要做的只是插入智能卡。

智能卡管理器

多用户支持在**智能卡管理器**内执行和管理。请注意一台 PC 上能够注册五位用户。如果您注册为主要用户，只有您可以添加/删除其他用户。如果您注册为一般用户，其他注册用户也可以添加/删除您。所有注册用户都可以使用 **View SmartCard users** 选项。

修改密码

点击 **Change Password** 按钮，填充修改密码对话框内的三栏，点击 **OK** 按钮关闭对话框从而完成密码修改。

加密/解密

您可以使用 **PlatinumSecure™** 来加密/解密除系统文件或已被其他应用程序加密的文件外的所有文件。双击文件将自动将其加密/解密。然而，如果该文件与应用程序关联，则会通过该程序打开该文件而不是被加密。注意，加密无法递归。即，当您加密一个目录时，只有该目录下的文件会被加密，其他子目录中的文件则不会被加密。

要寻找加密/解密命令：

- 右击开始菜单，
- 右击您 Windows 桌面上的目录或图标，或
- 在资源管理器中，右击一个选定的目录，文件或一组文件

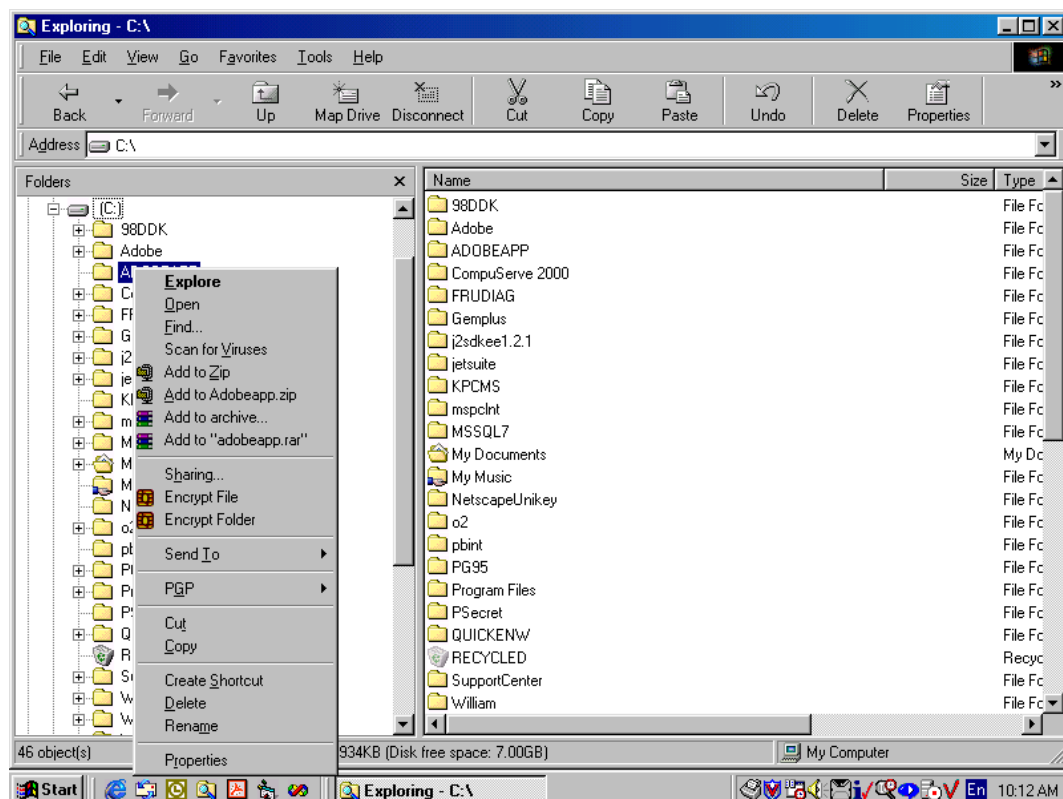

运行 PlatinumKey™

PlatinumKey™ 为需要密码的网站提供点击登录。凭借独特的智能卡缓存技术，您可以把个人数据以**加密**文件方式储存在智能卡或 360 Degree Web 安全网站服务器上，大大地扩展了有限的智能卡记忆空间并因此达到无限使用。

PlatinumKey™ 内的信息，如 **My Info** 以及 **Credit Cards** 中的信息一样，可以用“拖放”的方式传输到其他应用程序：简单地将光标移至含有信息的一栏，按下鼠标左键不放，然后拖动光标到应用程序并将信息放在那里。

修改您的 PlatinumKey™ 的密码同样方便。程序总显示一个 PWD 按钮，它相当于 PlatinumSecure™ 中的 Change Password 按钮。

请遵循以下步骤使用 PlatinumKey™：

1. 打开您的浏览器并连接到互联网。
2. 双击您 Windows 桌面上的 PlatinumKey™ 图标。
3. 输入您的智能卡密码并单击 **OK**。
4. 用户第一次使用 PlatinumKey™ 时将被询问 “**Would you like to link to 360 Degree Web secure Website server to back up the information on your SmartCard?**” 默认回答是 **Yes**，程序使您可以将您的信息（**信用卡信息除外**）备份到 360 Degree Web 安全网站服务器上以防智能卡丢失。如果您选择 **No**，您只能将 **My Info**、**Credit Cards** 和 **5 Websites** 保存在您的智能卡上。
5. 登录一个您已经注册过的网站。
6. PlatinumKey™ 自动存储您的登录数据并询问您是否确定在您下次访问该站点时使用自动登录。单击 **Yes** 继续浏览。
7. 结束浏览要关闭 PlatinumKey™ 时，右击您的 Windows 任务栏上的 PlatinumKey™ 图标并选择 **Close PlatinumKey™**。

PlatinumKey™ 提供一份您储存过的所有登录页面的列表。在列表中双击或选中并单击 **Go** 按钮可直接访问列表中的任何网站。同样的，您可以单击 **View** 按钮来查看选中的网站信息，包括**网站名称**、**用户名**、**密码**和**网站 URL**。在列表中键入网站的开头字母，可搜索并选中该网站。

您可以对站点和其他信息进行**编辑**和**删除**，然后根据您选择的相应每个命令的按钮来**保存**或**取消**您作的修改。